

Løvendvold Theater Production Specs

Versjon 0.1, Oppdatert 20.03.2023



Venue:	2
Info om lokalet:	2
Publikumskapasitet:	2
FOH:	2
Garderobe:	2
Plantegning:	2
Teknisk produksjon:	3
Rigging:	3
Scene:	3
Lyd:	3
Lys:	3
Lerret & Projektor:	3
Tegninger:	4

Venue:

Løvenvold Theater er en viktig kulturinstitusjon i Ålesund sentrum og som hele regionen har et sterkt forhold til. Bygget ble fredet i 1997, og er en scene med historisk sus. De vakre fresko-malerier er helt unike, og scenen er innrammet i mørkt treverk. Nå pågår en omfattende renovering og det er stor interesse for ny-åpningen høsten 2023. Da fyller Løvenvold Theater 100 år, og den tidligere by-kinoen gjenoppstår som et kulturhus med en flerkunstnerisk profil. Vårt mål er å gi våre gjester en helt unik og særegen opplevelse. Alt av teknikk er helt nytt, dunkel belysning og suveren akustikk.

Løvenvold Theater vil ha et variert bruksområde innenfor konserter, show, lanseringer, film, konferanse og eventer.

- Mulighet for å bygge ut scenen med moduler til teater og show
- Prosjektor til undervisning/foredrag
- Servering av mat og drikke (2 barer)
- Hovedsal og galleri
- Artistgarderobe med tilgang til scenen
- Universell utforming

Salen vil ha alt som trengs av løsninger for å avvikle arrangement i alle kategorier: kurs, møter, samtaler, debatter, teateroppforestillinger og filmvisninger.

Publikumskapasitet:

262 stoler totalt 194 på gulv og 68 i galleri. 2 HC.

FOH:

Sentrert bakerst i sal under galleri.
3m x 2.4m med 3x 0.5m bord.

Artist garderobe:

11m² garderobe med passasje som ender upstage.

Plantegning Sal:

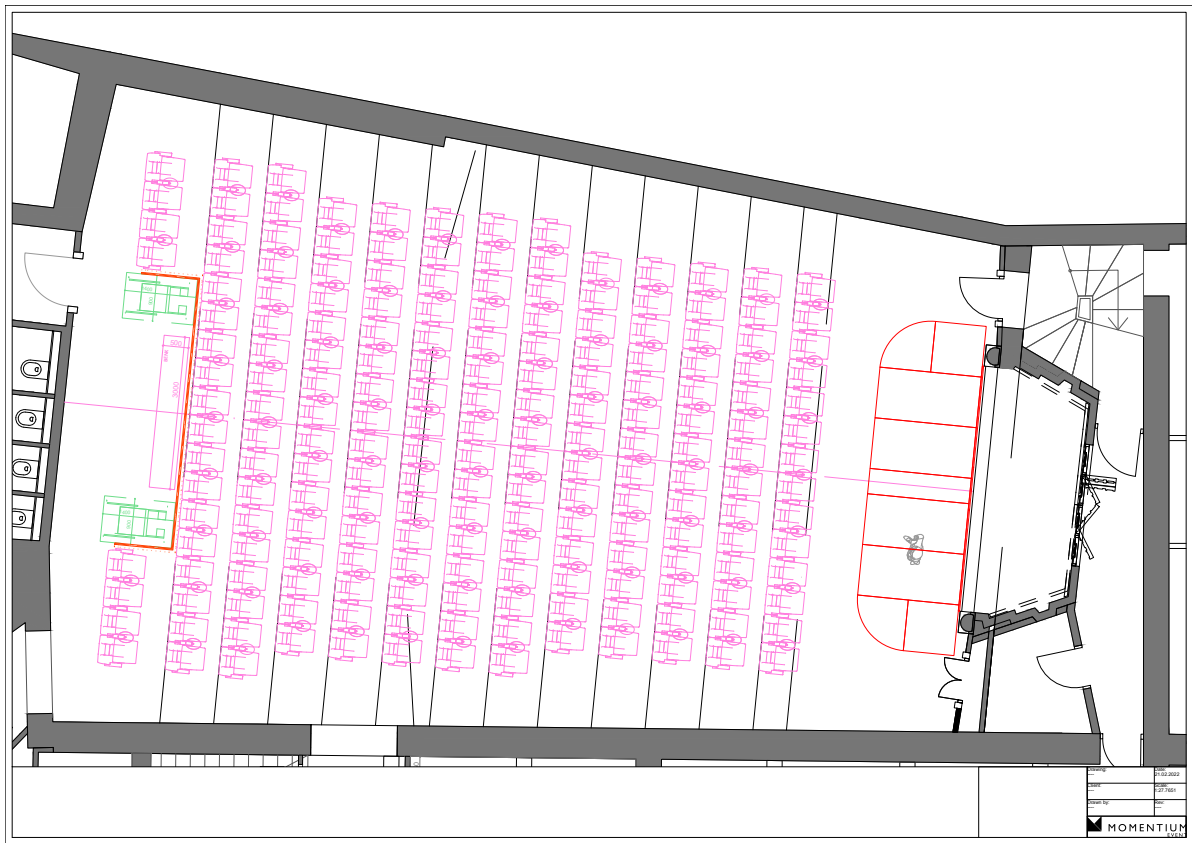

Plantegning Galleri:

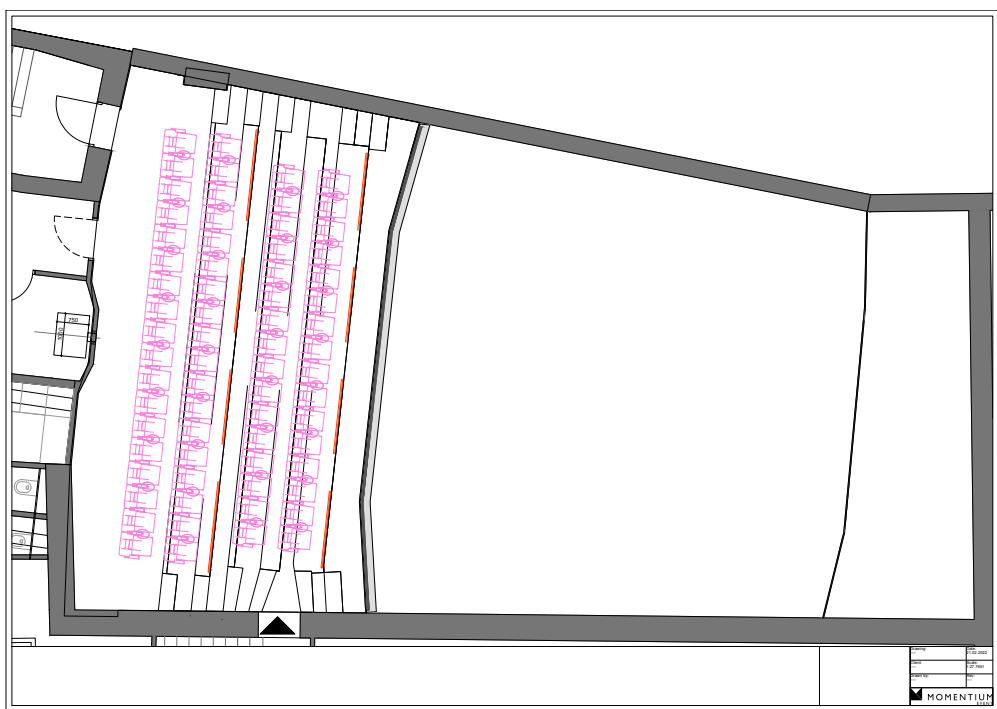

Teknisk produksjon:

Spesifikasjonen er utarbeidet ut ifra hva man planlegger skal installeres, endringer kan forekomme underveis i byggeprosessen.

Rigging:

Motoriserte PA punkter. (250kg SWL)
2stk Motoriserte trekk (trekant-truss) i sal (250kg SWL)
2stk Rør på vinsjer i scenehus (250kg SWL)

Scene:

Fleksibel Nivtec scene 4m dybde 3.5-6.5m bredde. Se tegning.

Lyd:

Dekkende lydsystem med LR Line-array, delaysone under galleri og frontfill.
Lydmikser
Monitorer
Trådløssystem og standard mikpakke med Shure/sennheiser mikker.

Lys:

8 bevegelige LED wash
10 bevegelige LED spotter med framing shutters.
GrandMa3 lysmikser
Arkitektonisk belysning over DMX->Dali interface.

Lerret & Projektor:

Eventprojektor montert i lystrekk med rammelerret
Kinoprojektor i maskinrom, foreløpig lerret 8x3,7

